



**PRÉFET  
DE L'AUDE**

*Liberté  
Égalité  
Fraternité*

**RECUEIL DES ACTES ADMINISTRATIFS  
SPÉCIAL N° 09 - MARS 2024**

**PUBLIÉ LE 08 MARS 2024**

DDTM  
-SICAJ

## SOMMAIRE

### DDTM

#### SICAJ

|  |    |
|--|----|
| Arrêté préfectoral n° 2024-02 du 31 janvier 2024 modifiant l'arrêté n° 2019-11 du 25 avril 2019, portant création de l'Association Syndicale Autorisée (ASA) de CAVANAC, pour erreur matérielle..... | 1  |
| Arrêté préfectoral n° 2024-03 du 2 février 2024 portant distraction de périmètre de l'Association Syndicale Autorisée (ASA) de CAVANAC.....  | 3  |
| Arrêté préfectoral n° 2024-04 du 2 février 2024 portant extension de périmètre de l'Association Syndicale Autorisée (ASA) de CAVANAC.....  | 8  |
| Arrêté préfectoral n° 2024-05 du 14 février 2024 portant extension du périmètre de l'Association Syndicale Autorisée des Vergers de TOUROUZELLE.....   | 13 |
| Arrêté préfectoral n° DDTM-SICAJ-2024-06 du 29 février 2024 portant distraction de périmètre de l'Association Syndicale Autorisée (ASA) de GRUISSAN.....   | 17 |
| Arrêté préfectoral n° DDTM-SICAJ-2024-07 du 5 mars 2024 portant réduction de périmètre de l'Association Syndicale Autorisée (ASA) du Petit Mandirac à NARBONNE.....                                  | 26 |

**Arrêté préfectoral n° 2024-02  
modifiant l'arrêté n° 2019-11 du 25 avril 2019 pour erreur matérielle**

**Association Syndicale Autorisée de Cavanac**

Le préfet de l'Aude,  
Chevalier de l'Ordre National du Mérite,

Vu l'ordonnance n° 2004-632 du 1<sup>er</sup> juillet 2004 relative aux associations syndicales de propriétaires ;

Vu le décret n° 2006-504 du 3 mai 2006 portant application de l'ordonnance susvisée ;

Vu le décret du 13 juillet 2023 portant nomination de M. Christian POUGET en qualité de préfet de l'Aude ;

Vu l'arrêté préfectoral n° DPPAT-BCI-2023-087 du 4 octobre 2023 donnant délégation de signature à M. Vincent CLIGNIEZ, directeur départemental des territoires et de la mer de l'Aude ;

Vu l'arrêté préfectoral n° 2019-11 du 25 avril 2019 approuvant la mise en conformité des statuts de l'Association Syndicale Autorisée (ASA) de Cavanac ;

Vu les statuts de l'Association Syndicale Autorisée de Cavanac ;

Vu l'ensemble du dossier présenté conforme à la réglementation en vigueur ;

Considérant les pièces annexées au présent arrêté ;

Considérant les erreurs matérielles relevées en annexes de l'arrêté n° 2019-11 portant création de l'ASA de Cavanac (liste des surfaces par propriétaire et liste exhaustive des terrains inclus dans l'ASA) ;

SUR proposition de Madame la secrétaire générale de la préfecture,

**A R R Ê T E**

**ARTICLE 1 :**

Figure dans le premier tableau dressant la liste des surfaces par propriétaire une omission, qui est corrigée par l'ajout de :

- M. Romain CASTAN, disposant d'un parcellaire de 0,8687 ha ;

Figurent dans la liste des surfaces par propriétaire des erreurs de report de surfaces qui sont ainsi modifiées :

- le parcellaire initial de M. Jean-Luc ESCANDE est de 17,3368 ha,
- le parcellaire initial de M. Dominique ORTUANI est de 4,0015 ha,
- le parcellaire initial de M. Cedrik SANTAMARIA est de 5,8784 ha,  
le parcellaire initial de la SCEA Château de Couffoulens est de 14,454 ha,
- le parcellaire initial de la SCEA Les Brugues est de 63,2455 ha ;

Figure enfin dans le second tableau dressant la liste exhaustive des terrains inclus dans l'ASA une erreur de total des surfaces, modifiée comme suit : 499,4655 ha ;

#### **ARTICLE 2 :**

Le présent arrêté sera publié au recueil des actes administratifs de la préfecture de l'Aude et notifié au président de l'Association Syndicale Autorisée de Cavanac, lequel le notifiera aux propriétaires concernés.

Cet arrêté sera affiché dans les communes de Cavanac, Cazilhac, Couffoulens, Leuc, Palaja, Pomas, Preixan et Saint-Hilaire dans un délai de quinze jours à compter de la date de sa publication.

#### **ARTICLE 3 :**

Tout recours à l'encontre du présent arrêté pourra être porté devant le Tribunal Administratif compétent dans un délai de deux mois suivant sa notification. Dans ce même délai, un recours gracieux peut être présenté à l'auteur de la décision. Dans ce cas, le recours contentieux pourra alors être introduit dans les deux mois suivant la réponse (le silence gardé pendant les deux mois suivant le recours gracieux emporte rejet de cette demande).

#### **ARTICLE 4 :**

Monsieur le directeur départemental des Territoires et de la Mer, madame la secrétaire générale de la préfecture et monsieur le président de l'Association Syndicale Autorisée de Cavanac sont chargés, chacun en ce qui le concerne, de l'exécution du présent arrêté.

CARCASSONNE, le 31 JAN. 2024

Pour le Préfet et par délégation,

Le Directeur Départemental  
des Territoires et de la Mer

Vincent GLIGNIEZ

**Arrêté préfectoral n° 2024-03  
portant distraction de périmètre de l'Association Syndicale Autorisée de Cavanac**

Le préfet de l'Aude,  
Chevalier de l'Ordre National du Mérite,

**VU** l'ordonnance n° 2004-632 du 1<sup>er</sup> juillet 2004 relative aux associations syndicales de propriétaires et notamment son article 38 ;

**VU** le décret n° 2006-504 du 3 mai 2006 portant application de l'ordonnance susvisée ;

**VU** le décret du 13 juillet 2023 portant nomination de M. Christian POUGET en qualité de préfet de l'Aude ;

**VU** l'arrêté du premier ministre et du ministre de l'Intérieur en date du 17 décembre 2019 nommant, à compter du 1<sup>er</sup> janvier 2020, M. Vincent CLIGNIEZ, ingénieur en chef des travaux publics de l'État, directeur départemental des territoires et de la mer de l'Aude ;

**VU** l'arrêté préfectoral DDTM-2023-01-30 du 30 janvier 2023 portant organisation de la direction départementale des territoires et de la mer de l'Aude ;

**VU** l'arrêté préfectoral n° DPPPAT-BCI-2023-087 du 4 octobre 2023 portant délégation de signature à M. Vincent CLIGNIEZ, directeur départemental des territoires et de la mer de l'Aude ;

**VU** l'arrêté 2019-11 du 25 avril 2019 portant création de l'Association Syndicale Autorisée (ASA) de Cavanac ;

**VU** l'arrêté n° 2009-11-3908 du 4 décembre 2009 approuvant la mise en conformité des statuts de l'ASA de Cavanac ;

**VU** l'arrêté 2024-02 du 31 janvier 2024 portant modification de l'arrêté initial de l'ASA de Cavanac ;

**VU** la délibération n° 2023-16 du 11 juillet 2023 du conseil syndical de l'ASA de Cavanac de demande de distraction d'une surface de 25 h 68 a 34 c, soit 5,2 % du périmètre ;

**VU** les demandes de distraction adressées à l'ASA de Cavanac ;

**VU** le plan parcellaire délimitant le nouveau périmètre de l'ASA de Cavanac ;

**VU** les statuts de l'ASA de Cavanac ;

**VU** l'ensemble du dossier présenté conforme à la réglementation en vigueur ;

Considérant que les conditions de majorité fixées par l'article 38 de l'ordonnance susvisée sont remplies ;

## **ARRÊTE**

### **ARTICLE 1 :**

L'Association Syndicale Autorisée de Cavanac est autorisée à réduire son périmètre dans les limites prévues par la délibération n° 2023-16 du 11 juillet 2023 du conseil syndical de l'ASA de Cavanac approuvant la liste des parcelles à distraire au périmètre syndical tel qu'il figure dans le plan parcellaire annexé au présent arrêté.

### **ARTICLE 2 :**

Le présent arrêté sera :

- notifié au président de l'association,
- affiché dans les mairies de Cavanac, Cazilhac, Couffoulens, Leuc, Palaja, Pomas, Preixan, Saint-Hilaire.
- notifié à chacun des propriétaires par le président de l'association .

### **ARTICLE 3 :**

Tout recours à l'encontre du présent arrêté pourra être formé devant le tribunal administratif compétent dans un délai de deux mois suivant sa notification. Dans ce même délai, un recours gracieux peut être présenté à l'auteur de la décision. Dans ce cas, le recours contentieux pourra alors être introduit dans les deux mois suivant la réponse (le silence gardé pendant les deux mois suivant le recours gracieux emporte rejet de cette demande) par l'application informatique Télérecours accessible sur le site <https://citoyens.telerecours.fr>

### **ARTICLE 4 :**

M. le directeur départemental des territoires et de la mer, Mme la secrétaire générale de la préfecture, Mme la maire de Preixan, MM. les maires de Cavanac, Cazilhac, Couffoulens, Leuc, Palaja, Pomas, Saint-Hilaire et M. le président de l'Association Syndicale Autorisée de Cavanac sont chargés, chacun en ce qui les concerne, de l'exécution du présent arrêté qui sera publié au recueil des actes administratifs.

CARCASSONNE, le **02 FEV, 2024**

Pour le préfet et par délégation,

Le Directeur départemental  
des Territoires et de la Mer

  
Vincent LIGNIEZ

## ANNEXES

- parcellaire distraction de périmètre.
- plan parcellaire.

ASA CAVANAC - Réduction du périmètre 2023

| COMMUNE     | NUMERO | PROPRIETAIRE                   | LIEU-DIT     | SURFACE CADASTRALE | SURFACE SOUSCRITE |
|-------------|--------|--------------------------------|--------------|--------------------|-------------------|
| Cavanac     | AB 030 | SANTAMARIA CEDRIK              | PRECHANEL    | 0,5186             | 0,2179            |
| Cavanac     | AB 029 | SANTAMARIA CEDRIK              | PRECHANEL    | 1,3771             | 1,1783            |
| Cavanac     | AE 027 | LABECEDE GUILLAUME             | SAINT-MARTIN | 4,862              | 3,0735            |
| Cazilhac    | AS 023 | SANTAMARIA CEDRIK              | SOULEILLA    | 1,0572             | 1,0572            |
| Cazilhac    | AS 004 | SANTAMARIA CEDRIK              | SOULEILLA    | 0,5595             | 0,5595            |
| Couffoulens | A 420  | ORTUANI GENEVIEVE ET DOMINIQUE | LE PRAT      | 0,4607             | 0,359             |
| Couffoulens | A 424  | ORTUANI GENEVIEVE ET DOMINIQUE | LE PRAT      | 0,315              | 0,315             |
| Couffoulens | A 425  | ORTUANI GENEVIEVE ET DOMINIQUE | LE PRAT      | 0,597              | 0,597             |
| Couffoulens | A 437  | ORTUANI GENEVIEVE ET DOMINIQUE | LE PRAT      | 0,8622             | 0,562             |
| Couffoulens | A 438  | ORTUANI GENEVIEVE ET DOMINIQUE | LE PRAT      | 0,265              | 0,265             |
| Couffoulens | A 441  | ORTUANI GENEVIEVE ET DOMINIQUE | LE PRAT      | 0,642              | 0,424             |
| Couffoulens | A 400  | TISSEIRE JEAN                  | LE PRAT      | 0,256              | 0,256             |
| Couffoulens | A 401  | TISSEIRE JEAN                  | LE PRAT      | 0,075              | 0,075             |
| Leuc        | A 236  | SCEA DE L ALBARIC              | ALQUIE       | 1,062              | 1,062             |
| Leuc        | A 227  | SCEA DE L ALBARIC              | ALQUIE       | 0,895              | 0,895             |
| Leuc        | A 230  | SCEA DE L ALBARIC              | ALQUIE       | 0,78               | 0,78              |
| Leuc        | A 226  | SCEA DE L ALBARIC              | ALQUIE       | 0,37               | 0,37              |
| Leuc        | A 442  | SCEA DE L ALBARIC              | DELA L AIGO  | 0,0268             | 0,0268            |
| Leuc        | A 440  | SCEA DE L ALBARIC              | DELA L AIGO  | 0,6262             | 0,6262            |
| Leuc        | A 314  | MARTINOLLES PIERRE             | LA VALIERE   | 1,174              | 1,174             |
| Leuc        | A 326  | MARTRETE STEPHANE              | LA PLAINE    | 3,48               | 3,48              |
| Leuc        | A 330  | MARTRETE STEPHANE              | LA PLAINE    | 4,7                | 4,7               |
| Leuc        | A 332  | MARTRETE STEPHANE              | LA PLAINE    | 1,21               | 1,21              |
| Leuc        | A 338  | MARTRETE JEAN PAUL             | LA PLAINE    | 2,42               | 2,42              |
|             |        |                                | TOTAL        | 28,5913            | 25,6834           |





**Arrêté préfectoral n° 2024-04  
portant extension de périmètre de l'Association Syndicale Autorisée de Cavanac**

Le préfet de l'Aude,  
Chevalier de l'Ordre National du Mérite,

**VU** l'ordonnance n° 2004-632 du 1<sup>er</sup> juillet 2004 relative aux associations syndicales de propriétaires et notamment son article 37 ;

**VU** le décret n° 2006-504 du 3 mai 2006 portant application de l'ordonnance susvisée ;

**VU** le décret du 13 juillet 2023 portant nomination de M. Christian POUGET en qualité de préfet de l'Aude ;

**VU** l'arrêté du premier ministre et du ministre de l'Intérieur en date du 17 décembre 2019 normant, à compter du 1<sup>er</sup> janvier 2020, M. Vincent CLIGNIEZ, ingénieur en chef des travaux publics de l'État, directeur départemental des territoires et de la mer de l'Aude ;

**VU** l'arrêté préfectoral DDTM-2023-01-30 du 30 janvier 2023 portant organisation de la direction départementale des territoires et de la mer de l'Aude ;

**VU** l'arrêté préfectoral n° DPPAT-BCI-2023-087 du 4 octobre 2023 portant délégation de signature à M. Vincent CLIGNIEZ, directeur départemental des territoires et de la mer de l'Aude ;

**VU** l'arrêté 2019-11 du 25 avril 2019 portant création de l'Association Syndicale Autorisée (ASA) de Cavanac ;

**VU** l'arrêté n° 2009-11-3908 du 4 décembre 2009 approuvant la mise en conformité des statuts de l'ASA de Cavanac ;

**VU** l'arrêté 2024-02 du 31 janvier 2024 portant modification de l'arrêté initial de l'ASA de Cavanac ;

**VU** la délibération n° 2023-18 du 27 juillet 2023 du conseil syndical de l'ASA de Cavanac de demande d'extension d'une surface de 21 h 72 a 26 c, soit 4;6 % du périmètre ;

**VU** les demandes d'extension adressées à l'ASA de Cavanac ;

**VU** le plan parcellaire délimitant le nouveau périmètre de l'ASA de Cavanac ;

**VU** les statuts de l'ASA de Cavanac ;

**VU** l'ensemble du dossier présenté conforme à la réglementation en vigueur ;

Considérant que les conditions de majorité fixées par l'article 37 de l'ordonnance susvisée sont remplies ;

## **ARRÊTE**

### **ARTICLE 1 :**

L'Association Syndicale Autorisée de Cavanac est autorisée à étendre son périmètre dans les limites prévues par la délibération n° 2023-18 du 27 juillet 2023 du conseil syndical de l'ASA de Cavanac approuvant la liste des parcelles à ajouter au périmètre syndical tel qu'il figure dans le plan parcellaire annexé au présent arrêté.

### **ARTICLE 2 :**

Le présent arrêté sera :

- notifié au président de l'association,
- affiché dans les mairies de Cavanac, Cazilhac, Couffoulens, Leuc, Palaja, Pomas, Preixan, Saint-Hilaire.
- notifié à chacun des propriétaires par le président de l'association .

### **ARTICLE 3 :**

Tout recours à l'encontre du présent arrêté pourra être formé devant le tribunal administratif compétent dans un délai de deux mois suivant sa notification. Dans ce même délai, un recours gracieux peut être présenté à l'auteur de la décision. Dans ce cas, le recours contentieux pourra alors être introduit dans les deux mois suivant la réponse (le silence gardé pendant les deux mois suivant le recours gracieux emporte rejet de cette demande) par l'application informatique Télérecours accessible sur le site <https://citoyens.telerecours.fr>

### **ARTICLE 4 :**

M. le directeur départemental des territoires et de la mer, Mme la secrétaire générale de la préfecture, Mme la maire de Preixan, MM. les maires de Cavanac, Cazilhac, Couffoulens, Leuc, Palaja, Pomas, Saint-Hilaire et M. le président de l'Association Syndicale Autorisée de Cavanac sont chargés, chacun en ce qui les concerne, de l'exécution du présent arrêté qui sera publié au recueil des actes administratifs.

CARCASSONNE, le **02 FEV, 2024**

Pour le préfet et par délégation,

Le Directeur départemental  
des Territoires et de la Mer

  
**Vincent CLIGNIEZ**

## ANNEXES

- parcellaire distraction de périmètre.
- plan parcellaire.

**ASA CAVANAC - EXTENSION du périmètre 2023**

| COMMUNE     | NUMERO | PROPRIETAIRE                                   | LIEU-DIT          | FACE CADAST | FACE SOUSCRITE |
|-------------|--------|--|-------------------|-------------|----------------|
| Cavanac     | AS11   | ORTUANI JEAN                                   | MONTLOUX          | 2,5789      | 2,5789         |
| Cavanac     | AS8    | ORTUANI JEAN                                   | LA GRAVE          | 0,4064      | 0,4064         |
| Cavanac     | AS9    | ORTUANI JEAN                                   | LA GRAVE          | 0,2188      | 0,2188         |
| Cazilhac    | AS7    | SANTAMARIA CEDRIK                              | SOULEILLA         | 0,9139      | 0,9139         |
| Cazilhac    | AT0021 | SANTAMARIA CEDRIK                              | MONTAGNES         | 0,8994      | 0,8994         |
| Cazilhac    | AT0023 | SANTAMARIA CEDRIK                              | MONTAGNES         | 1,3875      | 1,3875         |
| Cazilhac    | AT0024 | SANTAMARIA CEDRIK                              | MONTAGNES         | 1,1269      | 1,1269         |
| Cazilhac    | AT17   | GOUZY ANNE                                     | CHEMIN DE CAVANAC | 1,0535      | 1,0535         |
| Cazilhac    | AT14   | GOUZY ANNE                                     | CHEMIN DE CAVANAC | 1,3212      | 1,3212         |
| Cazilhac    | AT10   | GOUZY ANNE                                     | CHEMIN DE CAVANAC | 0,759       | 0,759          |
| Cazilhac    | AT13   | GOUZY ANNE                                     | CHEMIN DE CAVANAC | 0,1726      | 0,1726         |
| Couffoulens | C64    | SCEA LES PINEDES DE SAINT MARTIN - HENRI CASES | AL PAY            | 1,0975      | 1,0975         |
| Couffoulens | C41    | SCEA LES PINEDES DE SAINT MARTIN - HENRI CASES | AL PAY            | 0,4445      | 0,4445         |
| Couffoulens | C42    | SCEA LES PINEDES DE SAINT MARTIN - HENRI CASES | AL PAY            | 0,89        | 0,89           |
| Couffoulens | C0061  | SCEA LES PINEDES DE SAINT MARTIN - HENRI CASES |                   | 0,61        | 0,61           |
| Couffoulens | C0053  | SCEA LES PINEDES DE SAINT MARTIN - HENRI CASES |                   | 1,34        | 1,34           |
| Couffoulens | C0044  | SCEA LES PINEDES DE SAINT MARTIN - HENRI CASES |                   | 0,443       | 0,443          |
| Couffoulens | C0035  | SCEA LES PINEDES DE SAINT MARTIN - HENRI CASES |                   | 1,1865      | 1,1865         |
| Couffoulens | B441   | MARTINOLLES PIERRE                             | PEYROMIEL         | 0,904       | 0,904          |
| Couffoulens | B0877  | MAIRIE DE COUFFOULENS                          | LES PLOS          | 1,169       | 1,169          |
| Leuc        | A353   | SCEA DE L'ALBARIC BONNAFOUS                    |                   | 2,1         | 2,1            |
| Leuc        | A303   | SCEA DE L'ALBARIC BONNAFOUS                    |                   | 0,7         | 0,7            |
|             |        |  |                   | TOTAL exten | 21,7226        |

# ASA DE CAVANAC - EXTENSION DU PERIMETRE SYNDICAL

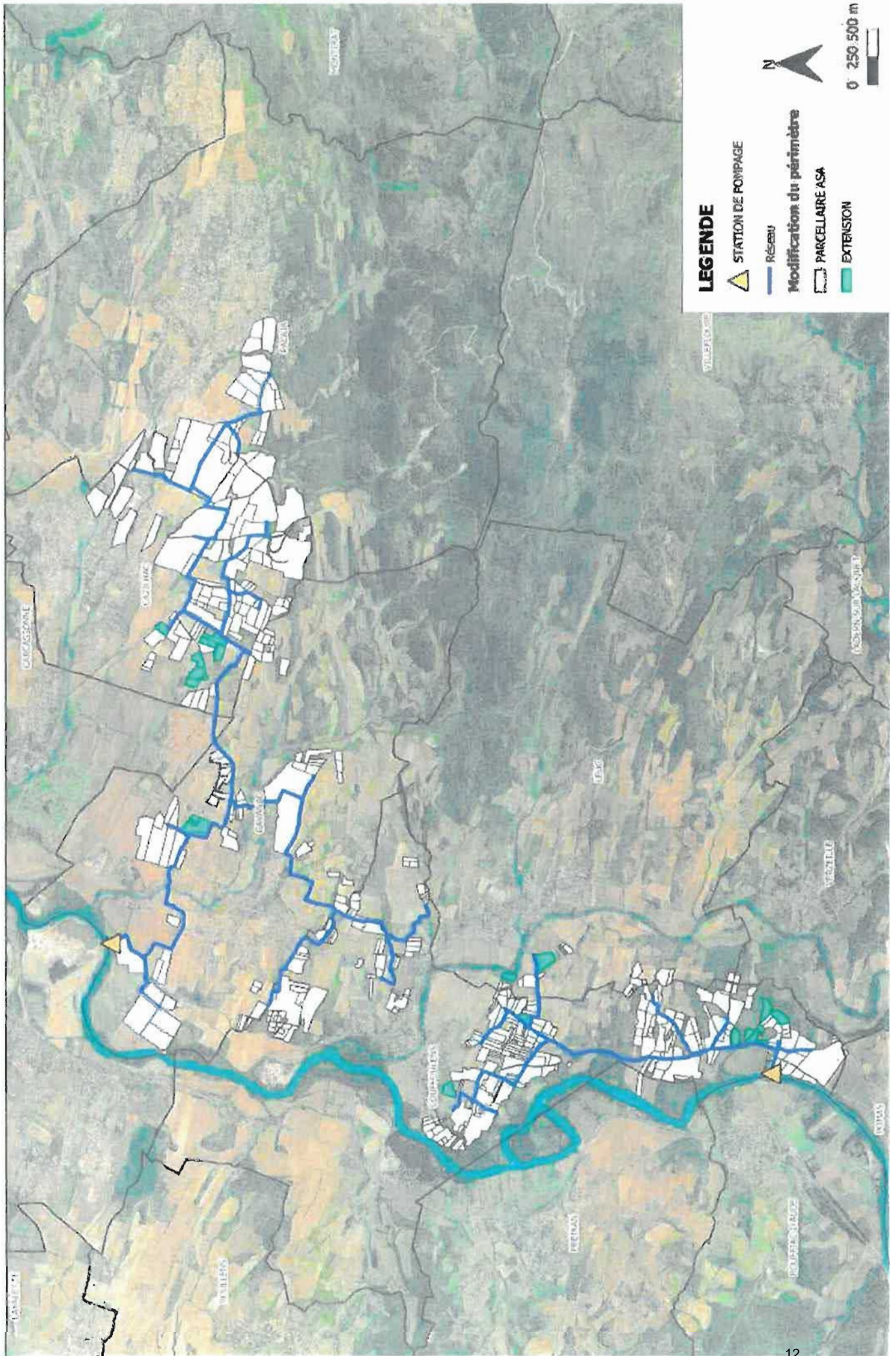

**Arrêté préfectoral n° 2024-05 portant extension du périmètre de l'Association Syndicale  
Autorisée des Vergers de Tourouzelle**

Le préfet de l'Aude,  
Chevalier de l'Ordre National du Mérite,

**VU** l'ordonnance n° 2004-632 du 1<sup>er</sup> juillet 2004 relative aux associations syndicales de propriétaires et notamment son article 37 ;

**VU** le décret n° 2006-504 du 3 mai 2006 portant application de l'ordonnance susvisée ;

**VU** le décret du 13 juillet 2023 portant nomination de M. Christian POUGET en qualité de préfet de l'Aude ;

**VU** l'arrêté du premier ministre et du ministre de l'intérieur en date du 17 décembre 2019 nommant, à compter du 1<sup>er</sup> janvier 2020, M. Vincent CLIGNIEZ, ingénieur en chef des travaux publics de l'État, directeur départemental des territoires et de la mer de l'Aude ;

**VU** l'arrêté préfectoral DDTM-2023-01-30 du 30 janvier 2023 portant organisation de la direction départementale des territoires et de la mer de l'Aude ;

**VU** l'arrêté DPPPAT-BCI-2023-087 du 4 octobre 2023 portant délégation de signature à M. Vincent CLIGNIEZ, directeur départemental des territoires et de la mer de l'Aude ;

**VU** l'arrêté n° 3413 du 3 juillet 1958 portant création de l'Association Syndicale Autorisée (ASA) des Vergers de Tourouzelle ;

**VU** l'arrêté n° 2009-11-0634 du 11 mars 2009 approuvant la mise en conformité des statuts de l'ASA des Vergers de Tourouzelle ;

**VU** l'arrêté préfectoral DDTM-MAJSP 2022-15 du 2 septembre 2022 portant extension du périmètre de l'ASA des Vergers de Tourouzelle ;

**VU** la délibération du conseil syndical de l'ASA des Vergers de Tourouzelle n° 2023-12 du 6 décembre 2023 approuvant l'extension de son périmètre pour une superficie de 1 ha 42 a 64 ca, soit 0,76 % du périmètre ;

**VU** les demandes d'extension adressées à l'ASA des Vergers de Tourouzelle ;

**VU** le plan parcellaire délimitant le nouveau périmètre de l'ASA des Vergers de Tourouzelle ;

**VU** les statuts de l'ASA des Vergers de Tourouzelle ;

**VU** l'avis favorable de la commune de Tourouzelle par courrier en date du 23 novembre 2023 ;

**VU** l'ensemble du dossier présenté conforme à la réglementation en vigueur ;

**Considérant** que les conditions de majorité fixées par l'article 37 de l'ordonnance susvisée sont remplies ;

## ARRÊTE :

### **ARTICLE 1 : PÉRIMÈTRE**

L'ASA des Vergers de Tourouzelle est autorisée à étendre son périmètre dans les limites prévues par la délibération n° 2023-12 du conseil syndical de l'ASA des Vergers de Tourouzelle approuvant la proposition d'extension de périmètre et tel qu'il figure dans le plan parcellaire annexé au présent arrêté.

### **ARTICLE 2 : NOTIFICATION**

Le présent arrêté sera notifié :

- au président de l'ASA,
- affiché dans la mairie de Tourouzelle,
- notifié à chacun des propriétaires par le président de l'ASA .

### **ARTICLE 3 : VOIES ET DÉLAIS DE RECOURS**

Tout recours à l'encontre du présent arrêté pourra être formé devant le tribunal administratif compétent dans un délai de deux mois suivant sa notification. Dans ce même délai, un recours gracieux peut être présenté à l'auteur de la décision. Dans ce cas, le recours contentieux pourra alors être introduit dans les deux mois suivant la réponse (le silence gardé pendant les deux mois suivant le recours gracieux emporte rejet de cette demande) par l'application informatique Télérecours accessible sur le site <https://citoyens.telerecours.fr>

### **ARTICLE 4 : PUBLICATION ET EXÉCUTION**

M. le directeur départemental des territoires et de la mer, Mme la secrétaire générale de la préfecture de l'Aude, M. le maire de Tourouzelle, M. le président de l'ASA de Tourouzelle,



sont chargés, chacun en ce qui le concerne, de l'exécution du présent arrêté qui sera publié au recueil des actes administratifs.

CARCASSONNE, le 14 FEV. 2024

Pour le Préfet et par délégation,

Le Directeur Départemental  
des Territoires et de la Mer

  
Vincent CLIGNIEZ

## ANNEXE

- plan parcellaire d'extension du périmètre.

Extension du périmètre syndical de l'ASA des Vergers de Tourouzelle

2024

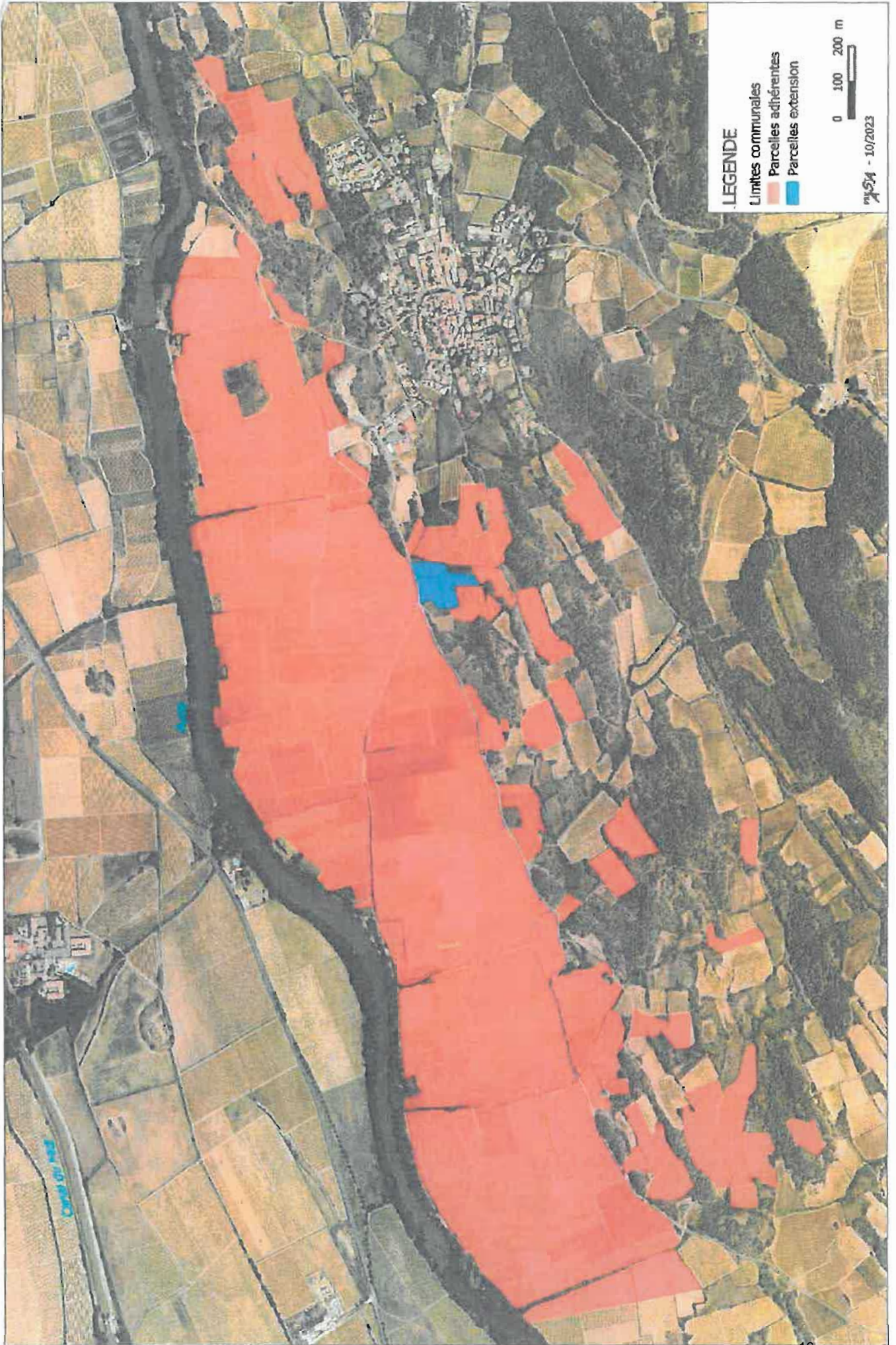



**Arrêté préfectoral n° DDTM-SICAJ-2024-06  
portant distraction de périmètre de l'Association Syndicale Autorisée de Gruissan**

Le préfet de l'Aude,  
Chevalier de l'Ordre National du Mérite,

**VU** l'ordonnance n° 2004-632 du 1<sup>er</sup> juillet 2004 relative aux associations syndicales de propriétaires et notamment son article 38 ;

**VU** le décret n° 2006-504 du 3 mai 2006 portant application de l'ordonnance susvisée ;

**VU** le décret du 13 juillet 2023 portant nomination de M. Christian POUGET en qualité de préfet de l'Aude ;

**VU** l'arrêté du premier ministre et du ministre de l'Intérieur en date du 17 décembre 2019 nommant, à compter du 1er janvier 2020, M. Vincent CLIGNIEZ, ingénieur en chef des travaux publics de l'État, directeur départemental des territoires et de la mer de l'Aude ;

**VU** l'arrêté préfectoral DDTM-2023-01-30 du 30 janvier 2023 portant organisation de la direction départementale des territoires et de la mer de l'Aude ;

**VU** l'arrêté préfectoral n° DPPAT-BCI-2023-087 du 4 octobre 2023 portant délégation de signature à M. Vincent CLIGNIEZ, directeur départemental des territoires et de la mer de l'Aude ;

**VU** l'arrêté 2019-13 du 7 juin 2019 portant création de l'Association Syndicale Autorisée (ASA) de Gruissan ;

**VU** l'arrêté DDTM-MAJSP n° 2022-13 du 15 septembre 2022 portant extension de périmètre de l'ASA de Gruissan ;

**VU** les délibérations n° 05/2024 06/2024 07/2024 et 08/2024 du 15 janvier 2024 du conseil syndical de l'ASA de Gruissan de demandes de distraction d'une surface de 7 ha 79 a 54 ca, soit 2,2 % du périmètre ;

**VU** les demandes de distraction adressées à l'ASA de Gruissan ;

**VU** le plan parcellaire délimitant le nouveau périmètre de l'ASA de Gruissan ;

**VU** les statuts de l'ASA de Gruissan ;

**VU** l'ensemble du dossier présenté conforme à la réglementation en vigueur ;

Considérant que les conditions de majorité fixées par l'article 38 de l'ordonnance susvisée sont remplies ;

## ARRÊTE

### ARTICLE 1 :

L'Association Syndicale Autorisée de Gruissan est autorisée à réduire son périmètre dans ~~les limites prévues par les délibérations n° 05/2024 06/2024 07/2024 et 08/2024 du 15 janvier 2024 du conseil syndical de l'ASA de Gruissan approuvant la liste des parcelles à distraire au périmètre syndical tel qu'il figure dans le plan parcellaire annexé au présent arrêté.~~

### ARTICLE 2 :

Le présent arrêté sera :

- notifié au président de l'association,
- affiché en mairie de Gruissan,
- notifié à chacun des propriétaires par le président de l'association .

### ARTICLE 3 :

Tout recours à l'encontre du présent arrêté pourra être formé devant le tribunal administratif compétent dans un délai de deux mois suivant sa notification. Dans ce même délai, un recours gracieux peut être présenté à l'auteur de la décision. Dans ce cas, le recours contentieux pourra alors être introduit dans les deux mois suivant la réponse (le silence gardé pendant les deux mois suivant le recours gracieux emporte rejet de cette demande) par l'application informatique Télérecours accessible sur le site <https://citoyens.telerecours.fr>

### ARTICLE 4 :

M. le directeur départemental des territoires et de la mer, Mme la secrétaire générale de la préfecture, M. le maire de Gruissan et M. le président de l'Association Syndicale Autorisée de Gruissan sont chargés, chacun en ce qui les concerne, de l'exécution du présent arrêté qui sera publié au recueil des actes administratifs.

CARCASSONNE, le 29 FEV. 2024

Pour le préfet et par délégation,

Le Directeur Départemental  
des Territoires et de la Mer

  
VINCENT LIGNIEZ

## ANNEXES

- certificat administratif 02/2024
- liste parcellaire mise à jour après distraction.

# ASSOCIATION SYNDICALE AUTORISEE DE GRUISSAN

## CERTIFICAT ADMINISTRATIF 02/2024

**Référence** : Certificat administratif parcellaire janvier 2024

Je soussigné, Monsieur Patrice ICHE, Président de l'ASA DE GRUISSAN, CERTIFIE que le périmètre de l'ASA de Gruissan a été modifié suite à des distractions de parcelles à la demande des propriétaires.

Lors du conseil qui s'est déroulé le 15 janvier 2024, les membres du syndicat de l'Asa de Gruissan ont voté favorablement pour la distraction de certaines parcelles.

Les futurs travaux d'extension du réseau d'irrigation de l'Asa de Gruissan sont en phase d'étude et le conseil syndical a demandé aux propriétaires des parcelles nouvellement incluses dans le périmètre, (arrêté préfectoral du 15 septembre 2022 portant l'extension du périmètre de l'Asa) afin de bénéficier des travaux de raccordement pour mise en eau sous-pression, s'ils étaient toujours intéressés.

Madame LAMOLLE, Monsieur SERVAT, Monsieur FREZAL P., Monsieur FREZAL M. et Monsieur ARIBAUD ont indiqué leur souhait de retirer une ou plusieurs parcelles du projet et du périmètre de l'Asa.

Délibération 05/2024 – Distraction de parcelles de Madame LAMOLLE Aimée

Délibération 06/2024 – Distraction de parcelle de Monsieur SERVAT Joseph

Délibération 07/2024 – Distraction de parcelles de Monsieur FREZAL Pierre et Monsieur FREZAL Marc

Délibération 08/2024 – Distraction de parcelle de Monsieur ARIBAUD René et Madame ARIBAUD Marie-France

La surface totale de l'Asa : 314ha 70a 86ca

La surface distraite : 7ha 79a 54ca (<7%)

La surface du périmètre de l'Asa après distraction : 306ha 91a 32ca

Annexe : Table parcellaire du périmètre de l'ASA de Gruissan avec **parcelles distraites surlignées**

Fait à Narbonne,

Le 26 février 2024

Le Président,

Patrice ICHE.

**ASA DE GRUISSAN**  
18, rue Ernest Cognacq  
ZAC Bonne Source  
11100 NARBONNE  
Tél : 04 68 32 00 57  
Siret 200 089 431 00015

| Code de la parcelle | Propriétaire                           | Lieu-dit          | Commune  | Surface | Zone      |
|---------------------|--|-------------------|----------|---------|-----------|
| A 0048              | COMMUNE DE GRUISSAN                    | TINTAINE LE BAS   | GRUISSAN | 6500    | SECTEUR 2 |
| A 0049              | COMMUNE DE GRUISSAN                    | TINTAINE LE BAS   | GRUISSAN | 3480    | SECTEUR 2 |
| A 0050              | COMMUNE DE GRUISSAN                    | TINTAINE LE BAS   | GRUISSAN | 3280    | SECTEUR 2 |
| A 0051              | COMMUNE DE GRUISSAN                    | TINTAINE LE BAS   | GRUISSAN | 10500   | SECTEUR 2 |
| A 0156              | COMMUNE DE GRUISSAN                    | OEIL DE PAL       | GRUISSAN | 1730    | SECTEUR 2 |
| A 0695              | AMIGUES-ROUQUETTE AIMEE ANNE MARIE     | ARBRES BLANCS     | GRUISSAN | 3960    | SECTEUR 1 |
| A 0710              | AMIGUES-ROUQUETTE AIMEE ANNE MARIE     | ARBRES BLANCS     | GRUISSAN | 5680    | SECTEUR 1 |
| A 0711              | AMIGUES-ROUQUETTE AIMEE ANNE MARIE     | ARBRES BLANCS     | GRUISSAN | 16715   | SECTEUR 1 |
| A 0712              | AMIGUES-ROUQUETTE AIMEE ANNE MARIE     | ARBRES BLANCS     | GRUISSAN | 2845    | SECTEUR 1 |
| A 0713              | ICHE PATRICE PIERRE ALAIN              | ARBRES BLANCS     | GRUISSAN | 3710    | SECTEUR 1 |
| A 0718              | AMIGUES LEON                           | ARBRES BLANCS     | GRUISSAN | 3470    | SECTEUR 1 |
| A 0727              | COMMUNE DE GRUISSAN                    | LA GARDE          | GRUISSAN | 5060    | SECTEUR 1 |
| A 0736              | COMMUNE DE GRUISSAN                    | LA GARDE          | GRUISSAN | 5500    | SECTEUR 1 |
| A 0737              | INRAE - SBFC                           | LA GARDE          | GRUISSAN | 5230    | SECTEUR 1 |
| A 0738              | INRAE - SBFC                           | LA GARDE          | GRUISSAN | 3210    | SECTEUR 1 |
| A 0739              | INRAE - SBFC                           | LA GARDE          | GRUISSAN | 4000    | SECTEUR 1 |
| A 0740              | INRAE - SBFC                           | LA GARDE          | GRUISSAN | 5600    | SECTEUR 1 |
| A 0741              | INRAE - SBFC                           | LA GARDE          | GRUISSAN | 500     | SECTEUR 1 |
| A 0743              | INRAE - SBFC                           | LA GARDE          | GRUISSAN | 3000    | SECTEUR 1 |
| A 0744              | INRAE - SBFC                           | LA GARDE          | GRUISSAN | 10000   | SECTEUR 1 |
| A 0745              | INRAE - SBFC                           | LA GARDE          | GRUISSAN | 65000   | SECTEUR 1 |
| A 0746              | INRAE - SBFC                           | LA GARDE          | GRUISSAN | 5800    | SECTEUR 1 |
| A 0747              | INRAE - SBFC                           | LA GARDE          | GRUISSAN | 3480    | SECTEUR 1 |
| A 0748              | INRAE - SBFC                           | LA GARDE          | GRUISSAN | 1200    | SECTEUR 1 |
| A 0749              | INRAE - SBFC                           | LA GARDE          | GRUISSAN | 1600    | SECTEUR 1 |
| A 0750              | CONSERVATOIRE DU LITTORAL DELEGATION L | COMBE DE TINTAINE | GRUISSAN | 4000    | SECTEUR 1 |
| A 0757              | FREZAL PIERRE                          | COMBE DE TINTAINE | GRUISSAN | 1245    | SECTEUR 1 |
| A 0758              | FREZAL PIERRE                          | COMBE DE TINTAINE | GRUISSAN | 4150    | SECTEUR 1 |
| A 0759              | FREZAL PIERRE                          | COMBE DE TINTAINE | GRUISSAN | 1100    | SECTEUR 1 |
| A 0782              | COMMUNE DE GRUISSAN                    | HAUT DE TINTAINE  | GRUISSAN | 1706    | SECTEUR 2 |
| A 0783              | COMMUNE DE GRUISSAN                    | HAUT DE TINTAINE  | GRUISSAN | 1275    | SECTEUR 2 |
| A 0806 J            | COMMUNE DE GRUISSAN                    | HAUT DE TINTAINE  | GRUISSAN | 7343    | SECTEUR 2 |
| A 0806 K            | COMMUNE DE GRUISSAN                    | HAUT DE TINTAINE  | GRUISSAN | 4972    | SECTEUR 2 |
| A 0808              | TERRE PATRIMOINES BOUSQUET JACQUES     | HAUT DE TINTAINE  | GRUISSAN | 11250   | SECTEUR 2 |
| A 0840              | INRAE - SBFC                           | LES COLOMBIERS    | GRUISSAN | 1000    | SECTEUR 1 |
| A 0851              | INRAE - SBFC                           | LES COLOMBIERS    | GRUISSAN | 2000    | SECTEUR 1 |
| A 0852              | INRAE - SBFC                           | LES COLOMBIERS    | GRUISSAN | 3000    | SECTEUR 1 |
| A 0853              | INRAE - SBFC                           | LES COLOMBIERS    | GRUISSAN | 3000    | SECTEUR 1 |
| A 0854              | INRAE - SBFC                           | LES COLOMBIERS    | GRUISSAN | 4000    | SECTEUR 1 |
| A 0855              | INRAE - SBFC                           | LES COLOMBIERS    | GRUISSAN | 1000    | SECTEUR 1 |
| A 0860              | INRAE - SBFC                           | LES COLOMBIERS    | GRUISSAN | 7000    | SECTEUR 1 |
| A 0865              | INRAE - SBFC                           | LES COLOMBIERS    | GRUISSAN | 400     | SECTEUR 1 |
| A 0866              | INRAE - SBFC                           | LES COLOMBIERS    | GRUISSAN | 4000    | SECTEUR 1 |
| A 0867              | INRAE - SBFC                           | LES COLOMBIERS    | GRUISSAN | 7000    | SECTEUR 1 |
| A 0868              | INRAE - SBFC                           | LES COLOMBIERS    | GRUISSAN | 6000    | SECTEUR 1 |
| A 0946              | BONNET ALBERTE                         | TINTAINE          | GRUISSAN | 2465    | SECTEUR 2 |
| A 0983              | INRAE - SBFC                           | LES ABATTUTS      | GRUISSAN | 3000    | SECTEUR 1 |
| A 0986              | INRAE - SBFC                           | LES ABATTUTS      | GRUISSAN | 1000    | SECTEUR 1 |
| A 0988              | INRAE - SBFC                           | LES ABATTUTS      | GRUISSAN | 7000    | SECTEUR 1 |
| A 0989              | INRAE - SBFC                           | LES ABATTUTS      | GRUISSAN | 2000    | SECTEUR 1 |
| A 0990              | INRAE - SBFC                           | LES ABATTUTS      | GRUISSAN | 9000    | SECTEUR 1 |
| A 0997              | INRAE - SBFC                           | LES ABATTUTS      | GRUISSAN | 1000    | SECTEUR 1 |
| A 1001              | INRAE - SBFC                           | LES ABATTUTS      | GRUISSAN | 3000    | SECTEUR 1 |
| A 1019              | LALANNE BRICE                          | SAINT - BRICE     | GRUISSAN | 4920    | SECTEUR 1 |
| A 1020              | INRAE - SBFC                           | LES ABATTUTS      | GRUISSAN | 10000   | SECTEUR 1 |
| A 1022              | LALANNE BRICE                          | LES ABATTUTS      | GRUISSAN | 4390    | SECTEUR 1 |
| A 1024              | LALANNE BRICE                          | SAINT - BRICE     | GRUISSAN | 15860   | SECTEUR 1 |
| A 1037              | INRAE - SBFC                           | PECH ROUCH        | GRUISSAN | 3000    | SECTEUR 1 |
| A 1041              | INRAE - SBFC                           | PECH ROUCH        | GRUISSAN | 1000    | SECTEUR 1 |
| A 1043              | INRAE - SBFC                           | PECH ROUCH        | GRUISSAN | 3980    | SECTEUR 1 |
| A 1064              | INRAE - SBFC                           | LA BEDARDE        | GRUISSAN | 14000   | SECTEUR 1 |
| A 1090              | INRAE - SBFC                           | LES ABATTUTS      | GRUISSAN | 86000   | SECTEUR 1 |
| A 1093              | CONSERVATOIRE DU LITTORAL DELEGATION L | LES ABATTUTS      | GRUISSAN | 20000   | SECTEUR 1 |
| A 1096              | INRAE - SBFC                           | PECH ROUCH        | GRUISSAN | 37000   | SECTEUR 1 |
| A 1097              | INRAE - SBFC                           | PECH ROUCH        | GRUISSAN | 22000   | SECTEUR 1 |
| A 1098              | CONSERVATOIRE DU LITTORAL DELEGATION L | PECH ROUCH        | GRUISSAN | 3700    | SECTEUR 1 |
| A 1150              | AMIGUES-ROUQUETTE AIMEE ANNE MARIE     | TINTAINE          | GRUISSAN | 1100    | SECTEUR 1 |
| A 1165              | COMMUNE DE GRUISSAN                    | TINTAINE          | GRUISSAN | 2380    | SECTEUR 2 |
| A 1166              | BONNET ALBERTE                         | TINTAINE          | GRUISSAN | 6300    | SECTEUR 2 |
| A 1377              | INRAE - SBFC                           | LES COLOMBIERS    | GRUISSAN | 21000   | SECTEUR 1 |
| A 1378              | INRAE - SBFC                           | LES COLOMBIERS    | GRUISSAN | 9000    | SECTEUR 1 |
| A 1486              | COMMUNE DE GRUISSAN                    | TINTAINE LE BAS   | GRUISSAN | 1740    | SECTEUR 2 |
| A 1542              | INRAE - SBFC                           | LA GARDE          | GRUISSAN | 4000    | SECTEUR 1 |
| A 1546              | COMMUNE DE GRUISSAN                    | LA GARDE          | GRUISSAN | 350     | SECTEUR 1 |
| A 1547              | COMMUNE DE GRUISSAN                    | LA GARDE          | GRUISSAN | 71      | SECTEUR 1 |
| A 1548              | COMMUNE DE GRUISSAN                    | LA GARDE          | GRUISSAN | 150     | SECTEUR 1 |
| A 1552              | COMMUNE DE GRUISSAN                    | LA GARDE          | GRUISSAN | 2400    | SECTEUR 1 |
| A 1553              | COMMUNE DE GRUISSAN                    | LA GARDE          | GRUISSAN | 150     | SECTEUR 1 |

|         |                                       |               |          |       |           |
|---------|---------------------------------------|---------------|----------|-------|-----------|
| A 1556  | INRAE - SBFC                          | LA GARDE      | GRUISSAN | 6485  | SECTEUR 1 |
| A 1558  | COMMUNE DE GRUISSAN                   | LA GARDE      | GRUISSAN | 53500 | SECTEUR 1 |
| A 1559  | COMMUNE DE GRUISSAN                   | LA GARDE      | GRUISSAN | 12850 | SECTEUR 1 |
| A 1562  | INRAE - SBFC                          | LA GARDE      | GRUISSAN | 1000  | SECTEUR 1 |
| BK 0094 | COMMUNE DE GRUISSAN                   | MATEILLE      | GRUISSAN | 31000 | SECTEUR 2 |
| BN 0001 | ARIBAUD JEAN MICHEL                   | PECH ROUCH    | GRUISSAN | 3500  | SECTEUR 2 |
| BN 0015 | INRAE - SBFC                          | PECH ROUCH    | GRUISSAN | 39000 | SECTEUR 1 |
| BN 0016 | INRAE - SBFC                          | PECH ROUCH    | GRUISSAN | 4000  | SECTEUR 1 |
| BN 0018 | INRAE - SBFC                          | PECH ROUCH    | GRUISSAN | 10500 | SECTEUR 1 |
| BN 0021 | INRAE - SBFC                          | PECH ROUCH    | GRUISSAN | 7000  | SECTEUR 1 |
| BN 0022 | INRAE - SBFC                          | PECH ROUCH    | GRUISSAN | 9500  | SECTEUR 1 |
| BN 0023 | INRAE - SBFC                          | PECH ROUCH    | GRUISSAN | 10000 | SECTEUR 1 |
| BN 0051 | INRAE - SBFC                          | PECH ROUCH    | GRUISSAN | 15000 | SECTEUR 1 |
| C 0485  | BONNET ALBERTE                        | CAPOULADE     | GRUISSAN | 4000  | SECTEUR 2 |
| C 0496  | BONNET ALBERTE                        | CAPOULADE     | GRUISSAN | 3700  | SECTEUR 2 |
| C 0499  | BONNET ALBERTE                        | CAPOULADE     | GRUISSAN | 5000  | SECTEUR 2 |
| C 0512  | BONNET ALBERTE                        | CAPOULADE     | GRUISSAN | 4000  | SECTEUR 2 |
| C 0514  | STANKOVIC DURAN MARIE FRANCE ISABELLE | CAPOULADE     | GRUISSAN | 5000  | SECTEUR 2 |
| C 0520  | STANKOVIC DURAN MARIE FRANCE ISABELLE | CAPOULADE     | GRUISSAN | 3800  | SECTEUR 2 |
| C 0521  | STANKOVIC DURAN MARIE FRANCE ISABELLE | CAPOULADE     | GRUISSAN | 6600  | SECTEUR 2 |
| C 0522  | STANKOVIC DURAN MARIE FRANCE ISABELLE | CAPOULADE     | GRUISSAN | 6600  | SECTEUR 2 |
| C 0531  | BONNET ALBERTE                        | CAPOULADE     | GRUISSAN | 1510  | SECTEUR 2 |
| C 0532  | BONNET ALBERTE                        | CAPOULADE     | GRUISSAN | 2305  | SECTEUR 2 |
| C 0533  | BONNET ALBERTE                        | CAPOULADE     | GRUISSAN | 3070  | SECTEUR 2 |
| C 0534  | BONNET ALBERTE                        | CAPOULADE     | GRUISSAN | 12865 | SECTEUR 2 |
| C 0542  | STANKOVIC DURAN MARIE FRANCE ISABELLE | CAPOULADE     | GRUISSAN | 4920  | SECTEUR 2 |
| C 0543  | STANKOVIC DURAN MARIE FRANCE ISABELLE | CAPOULADE     | GRUISSAN | 4235  | SECTEUR 2 |
| C 0544  | STANKOVIC DURAN MARIE FRANCE ISABELLE | CAPOULADE     | GRUISSAN | 2545  | SECTEUR 2 |
| C 0545  | STANKOVIC DURAN MARIE FRANCE ISABELLE | CAPOULADE     | GRUISSAN | 2740  | SECTEUR 2 |
| C 0606  | CONSERVATOIRE DU LITTORAL DELEGATION  | LES INFERETS  | GRUISSAN | 11985 | SECTEUR 2 |
| C 0607  | CONSERVATOIRE DU LITTORAL DELEGATION  | LES INFERETS  | GRUISSAN | 2957  | SECTEUR 2 |
| C 0608  | CONSERVATOIRE DU LITTORAL DELEGATION  | LES INFERETS  | GRUISSAN | 10200 | SECTEUR 2 |
| C 0609  | CONSERVATOIRE DU LITTORAL DELEGATION  | LES INFERETS  | GRUISSAN | 14650 | SECTEUR 2 |
| C 0614  | CONSERVATOIRE DU LITTORAL DELEGATION  | LES INFERETS  | GRUISSAN | 5400  | SECTEUR 2 |
| C 0615  | CONSERVATOIRE DU LITTORAL DELEGATION  | LES INFERETS  | GRUISSAN | 3730  | SECTEUR 2 |
| C 0616  | CONSERVATOIRE DU LITTORAL DELEGATION  | LES INFERETS  | GRUISSAN | 4895  | SECTEUR 2 |
| C 0621  | CONSERVATOIRE DU LITTORAL DELEGATION  | LES INFERETS  | GRUISSAN | 7150  | SECTEUR 2 |
| C 0625  | CONSERVATOIRE DU LITTORAL DELEGATION  | LES INFERETS  | GRUISSAN | 18635 | SECTEUR 2 |
| C 0626  | CONSERVATOIRE DU LITTORAL DELEGATION  | LES INFERETS  | GRUISSAN | 15240 | SECTEUR 2 |
| C 0627  | CONSERVATOIRE DU LITTORAL DELEGATION  | LES INFERETS  | GRUISSAN | 10040 | SECTEUR 2 |
| C 0635  | CONSERVATOIRE DU LITTORAL DELEGATION  | LES INFERETS  | GRUISSAN | 2590  | SECTEUR 2 |
| C 0639  | CONSERVATOIRE DU LITTORAL DELEGATION  | LES INFERETS  | GRUISSAN | 12720 | SECTEUR 2 |
| C 0641  | CONSERVATOIRE DU LITTORAL DELEGATION  | LES INFERETS  | GRUISSAN | 1350  | SECTEUR 2 |
| C 0642  | CONSERVATOIRE DU LITTORAL DELEGATION  | LES INFERETS  | GRUISSAN | 2000  | SECTEUR 2 |
| C 0659  | CONSERVATOIRE DU LITTORAL DELEGATION  | LE CASTELLAS  | GRUISSAN | 4700  | SECTEUR 2 |
| C 0660  | CONSERVATOIRE DU LITTORAL DELEGATION  | LE CASTELLAS  | GRUISSAN | 17650 | SECTEUR 2 |
| C 0661  | CONSERVATOIRE DU LITTORAL DELEGATION  | LE CASTELLAS  | GRUISSAN | 4410  | SECTEUR 2 |
| C 0663  | CONSERVATOIRE DU LITTORAL DELEGATION  | LE CASTELLAS  | GRUISSAN | 4650  | SECTEUR 2 |
| C 0706  | CONSERVATOIRE DU LITTORAL DELEGATION  | SAINT LAURENT | GRUISSAN | 10430 | SECTEUR 2 |
| C 0772  | CONSERVATOIRE DU LITTORAL DELEGATION  | BERTHELIERIS  | GRUISSAN | 12225 | SECTEUR 2 |
| C 0773  | CONSERVATOIRE DU LITTORAL DELEGATION  | BERTHELIERIS  | GRUISSAN | 23380 | SECTEUR 2 |
| C 0777  | CONSERVATOIRE DU LITTORAL DELEGATION  | BERTHELIERIS  | GRUISSAN | 1825  | SECTEUR 2 |
| C 0778  | CONSERVATOIRE DU LITTORAL DELEGATION  | BERTHELIERIS  | GRUISSAN | 9825  | SECTEUR 2 |
| C 0779  | CONSERVATOIRE DU LITTORAL DELEGATION  | BERTHELIERIS  | GRUISSAN | 15015 | SECTEUR 2 |
| C 0780  | CONSERVATOIRE DU LITTORAL DELEGATION  | BERTHELIERIS  | GRUISSAN | 9435  | SECTEUR 2 |
| C 0781  | CONSERVATOIRE DU LITTORAL DELEGATION  | BERTHELIERIS  | GRUISSAN | 5110  | SECTEUR 2 |
| C 0784  | CONSERVATOIRE DU LITTORAL DELEGATION  | BERTHELIERIS  | GRUISSAN | 7425  | SECTEUR 2 |
| C 0785  | CONSERVATOIRE DU LITTORAL DELEGATION  | BERTHELIERIS  | GRUISSAN | 6840  | SECTEUR 2 |
| C 0796  | CONSERVATOIRE DU LITTORAL DELEGATION  | BERTHELIERIS  | GRUISSAN | 3380  | SECTEUR 2 |
| C 0798  | CONSERVATOIRE DU LITTORAL DELEGATION  | BERTHELIERIS  | GRUISSAN | 9925  | SECTEUR 2 |
| C 0799  | CONSERVATOIRE DU LITTORAL DELEGATION  | BERTHELIERIS  | GRUISSAN | 20025 | SECTEUR 2 |
| C 0802  | CONSERVATOIRE DU LITTORAL DELEGATION  | BERTHELIERIS  | GRUISSAN | 7380  | SECTEUR 2 |
| C 0803  | CONSERVATOIRE DU LITTORAL DELEGATION  | BERTHELIERIS  | GRUISSAN | 6550  | SECTEUR 2 |
| C 0804  | CONSERVATOIRE DU LITTORAL DELEGATION  | BERTHELIERIS  | GRUISSAN | 16220 | SECTEUR 2 |
| C 0805  | CONSERVATOIRE DU LITTORAL DELEGATION  | BERTHELIERIS  | GRUISSAN | 11410 | SECTEUR 2 |
| C 0807  | CONSERVATOIRE DU LITTORAL DELEGATION  | BERTHELIERIS  | GRUISSAN | 14600 | SECTEUR 2 |
| C 0808  | CONSERVATOIRE DU LITTORAL DELEGATION  | BERTHELIERIS  | GRUISSAN | 23800 | SECTEUR 2 |
| C 0811  | CONSERVATOIRE DU LITTORAL DELEGATION  | BERTHELIERIS  | GRUISSAN | 13745 | SECTEUR 2 |
| C 0933  | FREZAL PIERRE                         | PICHARELLE    | GRUISSAN | 17150 | SECTEUR 1 |
| C 0934  | FREZAL PIERRE                         | PICHARELLE    | GRUISSAN | 6380  | SECTEUR 1 |
| C 0990  | COMMUNE DE GRUISSAN                   | LA VIGIE      | GRUISSAN | 200   | SECTEUR 1 |
| C 1012  | DOMAINE DE SAINT OBRE                 | LAS GAITES    | GRUISSAN | 2550  | SECTEUR 1 |
| C 1013  | DOMAINE DE SAINT OBRE                 | LAS GAITES    | GRUISSAN | 3495  | SECTEUR 1 |
| C 1014  | DOMAINE DE SAINT OBRE                 | LAS GAITES    | GRUISSAN | 1400  | SECTEUR 1 |
| C 1015  | DOMAINE DE SAINT OBRE                 | LAS GAITES    | GRUISSAN | 3460  | SECTEUR 1 |
| C 1017  | DOMAINE DE SAINT OBRE                 | LAS GAITES    | GRUISSAN | 8790  | SECTEUR 1 |
| C 1023  | DOMAINE DE SAINT OBRE                 | LAS GAITES    | GRUISSAN | 14190 | SECTEUR 1 |
| C 1024  | COMMUNE DE GRUISSAN                   | LAS GAITES    | GRUISSAN | 300   | SECTEUR 1 |
| C 1031  | DOMAINE DE SAINT OBRE                 | SAINT - OBRE  | GRUISSAN | 1047  | SECTEUR 1 |
| C 1032  | DOMAINE DE SAINT OBRE                 | SAINT - OBRE  | GRUISSAN | 2400  | SECTEUR 1 |
| C 1033  | DOMAINE DE SAINT OBRE                 | SAINT - OBRE  | GRUISSAN | 1400  | SECTEUR 1 |



|         |                                      |                           |          |       |           |
|---------|--------------------------------------|---------------------------|----------|-------|-----------|
| C 1034  | DOMAINE DE SAINT OBRE                | SAINT - OBRE              | GRUISSAN | 7000  | SECTEUR 1 |
| C 1036  | DOMAINE DE SAINT OBRE                | SAINT - OBRE              | GRUISSAN | 13665 | SECTEUR 1 |
| C 1043  | DOMAINE DE SAINT OBRE                | SAINT - OBRE              | GRUISSAN | 1635  | SECTEUR 1 |
| C 1044  | DOMAINE DE SAINT OBRE                | SAINT - OBRE              | GRUISSAN | 2670  | SECTEUR 1 |
| C 1046  | DOMAINE DE SAINT OBRE                | SAINT - OBRE              | GRUISSAN | 14585 | SECTEUR 1 |
| C 1047  | DOMAINE DE SAINT OBRE                | SAINT - OBRE              | GRUISSAN | 3695  | SECTEUR 1 |
| C 1048  | DOMAINE DE SAINT OBRE                | SAINT - OBRE              | GRUISSAN | 11350 | SECTEUR 1 |
| C 1110  | DOMAINE DE SAINT OBRE                | SAINT - OBRE              | GRUISSAN | 5930  | SECTEUR 1 |
| C 1121  | DOMAINE DE SAINT OBRE                | SAINT - OBRE              | GRUISSAN | 5345  | SECTEUR 1 |
| C 1226  | CONSERVATOIRE DU LITTORAL DELEGATION | LES INFERETS              | GRUISSAN | 37230 | SECTEUR 2 |
| C 1228  | CONSERVATOIRE DU LITTORAL DELEGATION | LE CASTELLAS              | GRUISSAN | 15642 | SECTEUR 2 |
| C 1232  | CONSERVATOIRE DU LITTORAL DELEGATION | LES INFERETS              | GRUISSAN | 11142 | SECTEUR 2 |
| C 1234  | CONSERVATOIRE DU LITTORAL DELEGATION | LES INFERETS              | GRUISSAN | 11295 | SECTEUR 2 |
| C 1423  | CONSERVATOIRE DU LITTORAL DELEGATION | LE CASTELLAS              | GRUISSAN | 1125  | SECTEUR 2 |
| D 0082  | GRANEL HUBERT                        | LES MONGETTES             | NARBONNE | 7040  | SECTEUR 2 |
| D 0085  | GRANEL HUBERT                        | LES MONGETTES             | NARBONNE | 6460  | SECTEUR 2 |
| D 0086  | GRANEL HUBERT                        | LES MONGETTES             | NARBONNE | 4960  | SECTEUR 2 |
| D 0090  | GRANEL HUBERT                        | LES MONGETTES             | NARBONNE | 5930  | SECTEUR 2 |
| D 0092  | GRANEL HUBERT                        | LES MONGETTES             | NARBONNE | 9020  | SECTEUR 2 |
| D 0097  | GRANEL HUBERT                        | LES MONGETTES             | NARBONNE | 6575  | SECTEUR 2 |
| D 0103  | GRANEL HUBERT                        | LES MONGETTES             | NARBONNE | 3310  | SECTEUR 2 |
| D 0104  | GRANEL HUBERT                        | LES MONGETTES             | NARBONNE | 4190  | SECTEUR 2 |
| D 0106  | GRANEL HUBERT                        | LES MONGETTES             | NARBONNE | 5970  | SECTEUR 2 |
| D 0692  | TAYSSE CHRISTINE                     | LES PUJOTS                | GRUISSAN | 3350  | SECTEUR 2 |
| D 0698  | TAYSSE CHRISTINE                     | LES PUJOTS                | GRUISSAN | 9694  | SECTEUR 2 |
| D 0701  | TAYSSE CHRISTINE                     | LES PUJOTS                | GRUISSAN | 16000 | SECTEUR 2 |
| D 0725  | TAYSSE CHRISTINE                     | LES PUJOTS                | GRUISSAN | 4400  | SECTEUR 2 |
| D 0731  | TAYSSE CHRISTINE                     | LES PUJOTS                | GRUISSAN | 3168  | SECTEUR 2 |
| D 0744  | TAYSSE CHRISTINE                     | LES PUJOTS                | GRUISSAN | 8010  | SECTEUR 2 |
| D 0746  | TAYSSE CHRISTINE                     | LES PUJOTS                | GRUISSAN | 6060  | SECTEUR 2 |
| D 0749  | TAYSSE CHRISTINE                     | LES PUJOTS                | GRUISSAN | 4500  | SECTEUR 2 |
| D 0780  | DE LEVEQUE DOMAINE DE L EVEQUE       | COUMO LABELLO             | GRUISSAN | 18000 | SECTEUR 2 |
| D 0824  | DE LEVEQUE DOMAINE DE L EVEQUE       | LA PLANO                  | GRUISSAN | 9600  | SECTEUR 2 |
| D 0826  | DE LEVEQUE DOMAINE DE L EVEQUE       | LA PLANO                  | GRUISSAN | 5500  | SECTEUR 2 |
| D 0828  | DE LEVEQUE DOMAINE DE L EVEQUE       | LA PLANO                  | GRUISSAN | 1950  | SECTEUR 2 |
| D 0830  | DE LEVEQUE DOMAINE DE L EVEQUE       | LA PLANO                  | GRUISSAN | 1300  | SECTEUR 2 |
| D 0831  | DE LEVEQUE DOMAINE DE L EVEQUE       | LA PLANO                  | GRUISSAN | 2126  | SECTEUR 2 |
| D 0832  | DE LEVEQUE DOMAINE DE L EVEQUE       | LA PLANO                  | GRUISSAN | 1200  | SECTEUR 2 |
| D 0833  | DE LEVEQUE DOMAINE DE L EVEQUE       | LA PLANO                  | GRUISSAN | 4840  | SECTEUR 2 |
| D 0842  | DE LEVEQUE DOMAINE DE L EVEQUE       | LA PLANO                  | GRUISSAN | 3800  | SECTEUR 2 |
| D 0844  | DE LEVEQUE DOMAINE DE L EVEQUE       | LA PLANO                  | GRUISSAN | 1995  | SECTEUR 2 |
| D 0845  | DE LEVEQUE DOMAINE DE L EVEQUE       | LA PLANO                  | GRUISSAN | 3510  | SECTEUR 2 |
| D 0851  | DE LEVEQUE DOMAINE DE L EVEQUE       | LA PLANO                  | GRUISSAN | 6875  | SECTEUR 2 |
| D 0852  | DE LEVEQUE DOMAINE DE L EVEQUE       | LA PLANO                  | GRUISSAN | 7230  | SECTEUR 2 |
| D 0889  | GRANEL HUBERT                        | LES MONGETTES             | NARBONNE | 3530  | SECTEUR 2 |
| D 0952  | GRANEL HUBERT                        | LES MONGETTES             | NARBONNE | 5590  | SECTEUR 2 |
| D 0954  | GRANEL HUBERT                        | LES MONGETTES             | NARBONNE | 7206  | SECTEUR 2 |
| D 0956  | GRANEL HUBERT                        | LES MONGETTES             | NARBONNE | 9590  | SECTEUR 2 |
| D 1104  | TAYSSE CHRISTINE                     | LES PUJOTS                | GRUISSAN | 3629  | SECTEUR 2 |
| D 1105  | TAYSSE CHRISTINE                     | LES PUJOTS                | GRUISSAN | 3688  | SECTEUR 2 |
| D 1106  | TAYSSE CHRISTINE                     | LES PUJOTS                | GRUISSAN | 4919  | SECTEUR 2 |
| D 1107  | TAYSSE CHRISTINE                     | LES PUJOTS                | GRUISSAN | 764   | SECTEUR 2 |
| D 1215  | TAYSSE CHRISTINE                     | LES PUJOTS                | GRUISSAN | 2211  | SECTEUR 2 |
| D 1219  | TAYSSE CHRISTINE                     | LES PUJOTS                | GRUISSAN | 3136  | SECTEUR 2 |
| D 1222  | TAYSSE CHRISTINE                     | LES PUJOTS                | GRUISSAN | 1211  | SECTEUR 2 |
| IY 0045 | CONSERVATOIRE DU LITTORAL DELEGATION | CABANES VILLENEUVE DE GRU | NARBONNE | 5670  | SECTEUR 2 |
| IY 0047 | CONSERVATOIRE DU LITTORAL DELEGATION | CABANES VILLENEUVE DE GRU | NARBONNE | 13680 | SECTEUR 2 |
| WA 0005 | FREZAL PIERRE                        | SAINT - OBRE              | GRUISSAN | 3424  | SECTEUR 1 |
| WA 0008 | FREZAL PIERRE                        | CROUZET                   | GRUISSAN | 15980 | SECTEUR 1 |
| WA 0014 | AMIGUES-ROUQUETTE AIMEE ANNE MARIE   | CROUZET                   | GRUISSAN | 3300  | SECTEUR 1 |
| WA 0027 | COMMUNE DE GRUISSAN                  | CHAOUCHOLES NORD          | GRUISSAN | 8480  | SECTEUR 2 |
| WA 0031 | BARBEROUSSE                          | ARBRES BLANCS             | GRUISSAN | 15005 | SECTEUR 1 |
| WA 0033 | ARIBAUD JEAN MICHEL                  | HAUT DE TINTAINE          | GRUISSAN | 30624 | SECTEUR 2 |
| WA 0034 | BONNET ALBERTE                       | HAUT DE TINTAINE          | GRUISSAN | 7500  | SECTEUR 2 |
| WA 0036 | ARIBAUD JEAN MICHEL                  | TINTAINE                  | GRUISSAN | 11490 | SECTEUR 2 |
| WA 0038 | ARIBAUD JEAN MICHEL                  | TINTAINE                  | GRUISSAN | 5000  | SECTEUR 2 |
| WA 0048 | ARIBAUD JEAN MICHEL                  | TINTAINE                  | GRUISSAN | 52479 | SECTEUR 2 |
| WA 0056 | FREZAL PIERRE                        | CROUZET                   | GRUISSAN | 6670  | SECTEUR 1 |
| WB 0005 | DOMAINE DE L OUSTALET                | LE BOUIS                  | GRUISSAN | 8320  | SECTEUR 2 |
| WB 0017 | TERRE PATRIMOINES BOUSQUET JACQUES   | LE BOUIS                  | GRUISSAN | 7420  | SECTEUR 2 |
| WB 0018 | TERRE PATRIMOINES BOUSQUET JACQUES   | LE BOUIS                  | GRUISSAN | 12740 | SECTEUR 2 |
| WB 0019 | DOMAINE DE L OUSTALET                | OEIL DE PAL               | GRUISSAN | 4131  | SECTEUR 2 |
| WB 0021 | TERRE PATRIMOINES BOUSQUET JACQUES   | OEIL DE PAL               | GRUISSAN | 11836 | SECTEUR 2 |
| WB 0022 | TERRE PATRIMOINES BOUSQUET JACQUES   | OEIL DE PAL               | GRUISSAN | 7748  | SECTEUR 2 |
| WB 0025 | TERRE PATRIMOINES                    | TROU DE MARROU            | GRUISSAN | 10000 | SECTEUR 2 |
| WB 0027 | ARIBAUD JEAN MICHEL                  | TROU DE MARROU            | GRUISSAN | 8428  | SECTEUR 2 |
| WB 0029 | BONNET ALBERTE                       | OEIL DE PAL               | GRUISSAN | 3200  | SECTEUR 2 |
| WB 0031 | COMMUNE DE GRUISSAN                  | OEIL DE PAL               | GRUISSAN | 7495  | SECTEUR 2 |
| WB 0032 | DOMAINE DE L OUSTALET                | OEIL DE PAL               | GRUISSAN | 6630  | SECTEUR 2 |
| WB 0033 | TERRE PATRIMOINES BOUSQUET JACQUES   | OEIL DE PAL               | GRUISSAN | 3740  | SECTEUR 2 |
| WB 0052 | TERRE PATRIMOINES BOUSQUET JACQUES   | L'OUSTALET EST            | GRUISSAN | 27521 | SECTEUR 2 |

|         |   |                  |          |       |           |
|---------|---|------------------|----------|-------|-----------|
| WB 0054 | DOMAINE DE L OUSTALET                   | L'OUSTALET EST   | GRUISSAN | 16000 | SECTEUR 2 |
| WB 0062 | DOMAINE DE L OUSTALET                   | L'OUSTALET OUEST | GRUISSAN | 4200  | SECTEUR 2 |
| WB 0063 | DOMAINE DE L OUSTALET                   | L'OUSTALET OUEST | GRUISSAN | 10000 | SECTEUR 2 |
| WB 0067 | DOMAINE DE L OUSTALET                   | L'OUSTALET OUEST | GRUISSAN | 25000 | SECTEUR 2 |
| WB 0195 | COMMUNE DE GRUISSAN                     | LA GARRIGUE      | GRUISSAN | 7219  | SECTEUR 2 |
| WB 0198 | DOMAINE DE L OUSTALET                   | L'OUSTALET OUEST | GRUISSAN | 28117 | SECTEUR 2 |
| WB 0200 | DOMAINE DE L OUSTALET                   | LA GARRIGUE      | GRUISSAN | 3550  | SECTEUR 2 |
| WB 0212 | FREZAL PIERRE                           | MESTRE BERNARD   | GRUISSAN | 18898 | SECTEUR 2 |
| WB 0216 | COMMUNE DE GRUISSAN                     | MESTRE BERNARD   | GRUISSAN | 2959  | SECTEUR 2 |
| WB 0217 | TERRE PATRIMOINES BOUSQUET JACQUES      | MESTRE BERNARD   | GRUISSAN | 7420  | SECTEUR 2 |
| WB 0226 | COMMUNE DE GRUISSAN                     | LE CROS          | GRUISSAN | 4200  | SECTEUR 2 |
| WB 0231 | CONSERVATOIRE DU LITTORAL DELEGATION L  | LE CROS          | GRUISSAN | 5800  | SECTEUR 2 |
| WB 0236 | DOMAINE DE L OUSTALET                   | LA GARRIGUE      | GRUISSAN | 5552  | SECTEUR 2 |
| WB 0239 | DOMAINE DE L OUSTALET                   | L'OUSTALET OUEST | GRUISSAN | 3213  | SECTEUR 2 |
| WB 0240 | DOMAINE DE L OUSTALET                   | OEIL DE PAL      | GRUISSAN | 4657  | SECTEUR 2 |
| WB 0241 | DOMAINE DE L OUSTALET                   | L'OUSTALET OUEST | GRUISSAN | 6270  | SECTEUR 2 |
| WB 0242 | DOMAINE DE L OUSTALET                   | L'OUSTALET OUEST | GRUISSAN | 6580  | SECTEUR 2 |
| WB 0243 | DOMAINE DE L OUSTALET                   | L'OUSTALET OUEST | GRUISSAN | 6710  | SECTEUR 2 |
| WB 0244 | DOMAINE DE L OUSTALET                   | L'OUSTALET OUEST | GRUISSAN | 13891 | SECTEUR 2 |
| WB 0245 | TERRE PATRIMOINES BOUSQUET JACQUES      | LE BOUIS         | GRUISSAN | 65898 | SECTEUR 2 |
| WB 0246 | TERRE PATRIMOINES                       | LE BOUIS         | GRUISSAN | 29964 | SECTEUR 2 |
| WB 0247 | TERRE PATRIMOINES                       | OEIL DE PAL      | GRUISSAN | 7383  | SECTEUR 2 |
| WB 0248 | TERRE PATRIMOINES BOUSQUET JACQUES      | OEIL DE PAL      | GRUISSAN | 29910 | SECTEUR 2 |
| WB 0250 | TERRE PATRIMOINES                       | MESTRE BERNARD   | GRUISSAN | 3390  | SECTEUR 2 |
| WB 0251 | TERRE PATRIMOINES BOUSQUET JACQUES      | MESTRE BERNARD   | GRUISSAN | 9880  | SECTEUR 2 |
| WB 0252 | TERRE PATRIMOINES                       | OEIL DE PAL      | GRUISSAN | 12200 | SECTEUR 2 |
| WB 0253 | TERRE PATRIMOINES BOUSQUET JACQUES      | OEIL DE PAL      | GRUISSAN | 12470 | SECTEUR 2 |
| WB 0256 | TERRE PATRIMOINES                       | OEIL DE PAL      | GRUISSAN | 32110 | SECTEUR 2 |
| WB 0257 | TERRE PATRIMOINES BOUSQUET JACQUES      | OEIL DE PAL      | GRUISSAN | 98754 | SECTEUR 2 |
| WB 0263 | COMMUNE DE GRUISSAN                     | LA GARRIGUE      | GRUISSAN | 19817 | SECTEUR 2 |
| WB 0273 | COMMUNE DE GRUISSAN                     | CHAOUCHOLES NORD | GRUISSAN | 18767 | SECTEUR 2 |
| WB 0274 | COMMUNE DE GRUISSAN                     | CHAOUCHOLES NORD | GRUISSAN | 5270  | SECTEUR 2 |
| WB 0275 | COMMUNE DE GRUISSAN                     | CHAOUCHOLES NORD | GRUISSAN | 1094  | SECTEUR 2 |
| WB 0279 | COMMUNE DE GRUISSAN                     | CHAOUCHOLES NORD | GRUISSAN | 13596 | SECTEUR 2 |
| WB 0280 | COMMUNE DE GRUISSAN                     | CHAOUCHOLES NORD | GRUISSAN | 12407 | SECTEUR 2 |
| WC 0016 | FOURNIE CELINE                          | LA GOUTINE       | GRUISSAN | 11200 | SECTEUR 2 |
| WC 0050 | SANTA-CATALINA HENRI                    | LOUS PEYRALS     | GRUISSAN | 1718  | SECTEUR 2 |
| WC 0051 | SERES FRANCETTE                         | LOUS PEYRALS     | GRUISSAN | 5718  | SECTEUR 2 |
| WC 0065 | ICHE PATRICE PIERRE ALAIN               | LOUS PEYRALS     | GRUISSAN | 1873  | SECTEUR 2 |
| WC 0067 | CONSERVATOIRE DU LITTORAL DELEGATION L  | LOUS PEYRALS     | GRUISSAN | 1376  | SECTEUR 2 |
| WC 0069 | CONSERVATOIRE DU LITTORAL DELEGATION L  | LOUS PEYRALS     | GRUISSAN | 2026  | SECTEUR 2 |
| WC 0070 | ICHE PATRICE PIERRE ALAIN               | LOUS PEYRALS     | GRUISSAN | 1840  | SECTEUR 2 |
| WC 0071 | CONSERVATOIRE DU LITTORAL DELEGATION L  | LOUS PEYRALS     | GRUISSAN | 7533  | SECTEUR 2 |
| WC 0076 | ICHE PATRICE PIERRE ALAIN               | LOUS PEYRALS     | GRUISSAN | 9127  | SECTEUR 2 |
| WC 0125 | BONNET ALBERTE                          | FALINES          | GRUISSAN | 2200  | SECTEUR 2 |
| WC 0127 | FUENTES JEAN-MICHEL                     | FALINES          | GRUISSAN | 12990 | SECTEUR 2 |
| WC 0128 | FUENTES JEAN-MICHEL                     | FALINES          | GRUISSAN | 4000  | SECTEUR 2 |
| WC 0129 | FUENTES JEAN-MICHEL                     | FALINES          | GRUISSAN | 3508  | SECTEUR 2 |
| WC 0137 | SANTA-CATALINA JEROME                   | FALINES          | GRUISSAN | 2680  | SECTEUR 2 |
| WC 0139 | BONNET ALBERTE                          | FALINES          | GRUISSAN | 3300  | SECTEUR 2 |
| WC 0140 | SANTA-CATALINA JEROME                   | FALINES          | GRUISSAN | 3710  | SECTEUR 2 |
| WC 0144 | MAHOU HELENE                            | FALINES          | GRUISSAN | 16239 | SECTEUR 2 |
| WC 0146 | SANTA-CATALINA JEROME                   | FALINES          | GRUISSAN | 4330  | SECTEUR 2 |
| WC 0162 | MOULIN A HUILE DE GRUISSAN FREDERIC GRA | COMBES DES PORCS | GRUISSAN | 700   | SECTEUR 2 |
| WC 0163 | MOULIN A HUILE DE GRUISSAN FREDERIC GRA | COMBES DES PORCS | GRUISSAN | 2525  | SECTEUR 2 |
| WC 0164 | MOULIN A HUILE DE GRUISSAN FREDERIC GRA | COMBES DES PORCS | GRUISSAN | 1480  | SECTEUR 2 |
| WC 0174 | MAHOU HELENE                            | FONT CAUDE       | GRUISSAN | 18940 | SECTEUR 2 |
| WC 0179 | BONNET ALBERTE                          | CAPOULADE        | GRUISSAN | 10000 | SECTEUR 2 |
| WC 0181 | BONNET ALBERTE                          | CAPOULADE        | GRUISSAN | 3980  | SECTEUR 2 |
| WC 0183 | BONNET ALBERTE                          | CAPOULADE        | GRUISSAN | 3000  | SECTEUR 2 |
| WC 0196 | SANTA-CATALINA JEROME                   | SAINT LAURENT    | GRUISSAN | 4414  | SECTEUR 2 |
| WC 0197 | SANTA-CATALINA JEROME                   | SAINT LAURENT    | GRUISSAN | 6801  | SECTEUR 2 |
| WC 0224 | COMMUNE DE GRUISSAN                     | LA MARTOYE       | GRUISSAN | 2535  | SECTEUR 2 |
| WC 0225 | COMMUNE DE GRUISSAN                     | LA MARTOYE       | GRUISSAN | 2535  | SECTEUR 2 |
| WC 0274 | FOURNIE CELINE                          | LA GOUTINE       | GRUISSAN | 4215  | SECTEUR 2 |
| WC 0282 | COMMUNE DE GRUISSAN                     | COMBE DES PORCS  | GRUISSAN | 2114  | SECTEUR 2 |
| WC 0283 | COMMUNE DE GRUISSAN                     | COMBES DES PORCS | GRUISSAN | 7475  | SECTEUR 2 |
| WC 0285 | COMMUNE DE GRUISSAN                     | COMBES DES PORCS | GRUISSAN | 3322  | SECTEUR 2 |
| WC 0291 | ICHE PATRICE PIERRE ALAIN               | COMBES DES PORCS | GRUISSAN | 7000  | SECTEUR 2 |
| WC 0292 | COMMUNE DE GRUISSAN                     | COMBES DES PORCS | GRUISSAN | 2063  | SECTEUR 2 |
| WC 0293 | COMMUNE DE GRUISSAN                     | COMBES DES PORCS | GRUISSAN | 10089 | SECTEUR 2 |
| WC 0294 | COMMUNE DE GRUISSAN                     | COMBES DES PORCS | GRUISSAN | 1909  | SECTEUR 2 |
| WC 0295 | COMMUNE DE GRUISSAN                     | COMBES DES PORCS | GRUISSAN | 5778  | SECTEUR 2 |
| WC 0296 | COMMUNE DE GRUISSAN                     | COMBES DES PORCS | GRUISSAN | 3687  | SECTEUR 2 |
| WC 0341 | BONNET ALBERTE                          | CAPOULADE        | GRUISSAN | 12000 | SECTEUR 2 |
| WD 0002 | COMMUNE DE GRUISSAN                     | COUMO ESPESSO    | GRUISSAN | 14375 | SECTEUR 2 |
| WD 0004 | TAILLADE MARC                           | COUMO ESPESSO    | GRUISSAN | 5100  | SECTEUR 2 |
| WD 0029 | BONNET ALBERTE                          | GARBIROU         | GRUISSAN | 8000  | SECTEUR 2 |
| WD 0036 | SYLLA CHEIK                             | GARBIROU         | GRUISSAN | 11000 | SECTEUR 2 |
| WD 0045 | TAILLADE MARC                           | GARBIROU         | GRUISSAN | 4020  | SECTEUR 2 |
| WD 0047 | CONSERVATOIRE DU LITTORAL DELEGATION L  | GARBIROU         | GRUISSAN | 2875  | SECTEUR 2 |

|         |  |                      |                         |         |                |                        |
|---------|--|----------------------|-------------------------|---------|----------------|------------------------|
| WD 0050 | COMMUNE DE GRUISSAN                    | GARBIROU             | GRUISSAN                | 9047    | SECTEUR 2      |                        |
| WD 0215 | FEREZ ROBERT                           | CRESSO DE PENELLOS   | GRUISSAN                | 4300    | SECTEUR 2      |                        |
| WD 0217 | SIERO SERGE                            | CRESSO DE PENELLOS   | GRUISSAN                | 3400    | SECTEUR 2      |                        |
| WD 0264 | CONSERVATOIRE DU LITTORAL DELEGATION L | SAINT MARTIN LE HAUT | GRUISSAN                | 16557   | SECTEUR 2      |                        |
| WD 0265 | ARIBAUD JEAN MICHEL                    | SAINT MARTIN LE HAUT | GRUISSAN                | 8320    | SECTEUR 2      |                        |
| WD 0268 | DOMAINE DE L ILE SAINT MARTIN          | SAINT MARTIN LE HAUT | GRUISSAN                | 14475   | SECTEUR 2      |                        |
| WD 0269 | DOMAINE DE L ILE SAINT MARTIN          | SAINT MARTIN LE HAUT | GRUISSAN                | 5243    | SECTEUR 2      |                        |
| WD 0286 | DE LEVEQUE DOMAINE DE L EVEQUE         | L'ESTAGNOL           | GRUISSAN                | 2290    | SECTEUR 2      |                        |
| WD 0295 | ALLEON SERGE                           | L'ESTAGNOL           | GRUISSAN                | 749     | SECTEUR 2      |                        |
| WD 0286 | COMMUNE DE GRUISSAN                    | L'ESTAGNOL           | GRUISSAN                | 8220    | SECTEUR 2      |                        |
| WD 0299 | DOMAINE DE L ILE SAINT MARTIN          | L'ESTAGNOL           | GRUISSAN                | 4400    | SECTEUR 2      |                        |
| WD 0300 | DOMAINE DE L ILE SAINT MARTIN          | L'ESTAGNOL           | GRUISSAN                | 9288    | SECTEUR 2      |                        |
| WD 0305 | FEREZ ROBERT                           | L'ESTAGNOL           | GRUISSAN                | 10500   | SECTEUR 2      |                        |
| WD 0321 | COMMUNE DE GRUISSAN                    | L'ESTAGNOL           | GRUISSAN                | 10790   | SECTEUR 2      |                        |
| WD 0322 | STANKOVIC DURAN MARIE FRANCE ISABELLE  | L'ESTAGNOL           | GRUISSAN                | 6300    | SECTEUR 2      |                        |
| WD 0323 | ICHE PATRICE PIERRE ALAIN              | L'ESTAGNOL           | GRUISSAN                | 10200   | SECTEUR 2      |                        |
| WD 0324 | ICHE PATRICE PIERRE ALAIN              | L'ESTAGNOL           | GRUISSAN                | 9600    | SECTEUR 2      |                        |
| WD 0331 | ALLEON SERGE                           | L'ESTAGNOL           | GRUISSAN                | 851     | SECTEUR 2      |                        |
| WD 0338 | DE LEVEQUE DOMAINE DE L EVEQUE         | L'ESTAGNOL           | GRUISSAN                | 8610    | SECTEUR 2      |                        |
| WD 0342 | DE LEVEQUE DOMAINE DE L EVEQUE         | SAINT MARTIN LE HAUT | GRUISSAN                | 7540    | SECTEUR 2      |                        |
| WD 0354 | CONSERVATOIRE DU LITTORAL DELEGATION L | GARBIROU             | GRUISSAN                | 5548    | SECTEUR 2      |                        |
| WD 0355 | CONSERVATOIRE DU LITTORAL DELEGATION L | GARBIROU             | GRUISSAN                | 10272   | SECTEUR 2      |                        |
| WE 0036 | DE LEVEQUE DOMAINE DE L EVEQUE         | SAINT MARTIN LE BAS  | GRUISSAN                | 12304   | SECTEUR 2      |                        |
| WE 0037 | DE LEVEQUE DOMAINE DE L EVEQUE         | SAINT MARTIN LE BAS  | GRUISSAN                | 1785    | SECTEUR 2      |                        |
| WE 0048 | DOMAINE DE L ILE SAINT MARTIN          | SAINT MARTIN LE BAS  | GRUISSAN                | 2580    | SECTEUR 2      |                        |
| WE 0049 | DOMAINE DE L ILE SAINT MARTIN          | SAINT MARTIN LE BAS  | GRUISSAN                | 14700   | SECTEUR 2      |                        |
| WE 0050 | ARIBAUD JEAN MICHEL                    | SAINT MARTIN LE BAS  | GRUISSAN                | 2145    | SECTEUR 2      |                        |
| WE 0060 | ARIBAUD JEAN MICHEL                    | SAINT MARTIN LE BAS  | GRUISSAN                | 19278   | SECTEUR 2      |                        |
| WE 0063 | ARIBAUD JEAN MICHEL                    | SAINT MARTIN LE BAS  | GRUISSAN                | 22469   | SECTEUR 2      |                        |
| WE 0068 | COMMUNE DE GRUISSAN                    | SAINT MARTIN LE BAS  | GRUISSAN                | 11793   | SECTEUR 2      |                        |
| WE 0072 | DOMAINE DE L ILE SAINT MARTIN          | SAINT MARTIN LE BAS  | GRUISSAN                | 1450    | SECTEUR 2      |                        |
| WE 0074 | DOMAINE DE L ILE SAINT MARTIN          | SAINT MARTIN LE BAS  | GRUISSAN                | 10248   | SECTEUR 2      |                        |
| WE 0085 | DE LEVEQUE DOMAINE DE L EVEQUE         | LA PLANO             | GRUISSAN                | 3895    | SECTEUR 2      |                        |
| WE 0086 | DE LEVEQUE DOMAINE DE L EVEQUE         | LA PLANO             | GRUISSAN                | 1720    | SECTEUR 2      |                        |
| WE 0087 | DE LEVEQUE DOMAINE DE L EVEQUE         | LA PLANO             | GRUISSAN                | 5760    | SECTEUR 2      |                        |
| WE 0089 | DE LEVEQUE DOMAINE DE L EVEQUE         | LA PLANO             | GRUISSAN                | 28072   | SECTEUR 2      |                        |
| WE 0090 | DE LEVEQUE DOMAINE DE L EVEQUE         | LA PLANO             | GRUISSAN                | 4195    | SECTEUR 2      |                        |
| WE 0094 | DE LEVEQUE DOMAINE DE L EVEQUE         | LA PLANO             | GRUISSAN                | 5000    | SECTEUR 2      |                        |
| WE 0098 | DE LEVEQUE DOMAINE DE L EVEQUE         | LA PLANO             | GRUISSAN                | 8501    | SECTEUR 2      |                        |
| WE 0104 | DOMAINE DE L ILE SAINT MARTIN          | SAINT MARTIN LE BAS  | GRUISSAN                | 5096    | SECTEUR 2      |                        |
| WE 0105 | DOMAINE DE L ILE SAINT MARTIN          | SAINT MARTIN LE BAS  | GRUISSAN                | 5534    | SECTEUR 2      |                        |
| WD 0275 | LAMOLLE AIMEE THERESE JOSETTE          | SAINT MARTIN LE HAUT | GRUISSAN                | 6382    | SECTEUR 2      | Délibération n°05/2024 |
| WD 0287 | LAMOLLE AIMEE THERESE JOSETTE          | L'ESTAGNOL           | GRUISSAN                | 9173    | SECTEUR 2      | Délibération n°05/2024 |
| WB 0223 | SERVAT JOSEPH                          | LE CROS              | GRUISSAN                | 5515    | SECTEUR 2      | Délibération n°06/2024 |
| WB 0218 | FREZAL PIERRE                          | LE CROS              | GRUISSAN                | 11197   | SECTEUR 2      | Délibération n°07/2024 |
| WB 0220 | FREZAL PIERRE                          | LE CROS              | GRUISSAN                | 1868    | SECTEUR 2      | Délibération n°07/2024 |
| WC 0018 | FREZAL PIERRE                          | LA GOUTINE           | GRUISSAN                | 5211    | SECTEUR 2      | Délibération n°07/2024 |
| WC 0020 | FREZAL PIERRE                          | LA GOUTINE           | GRUISSAN                | 1868    | SECTEUR 2      | Délibération n°07/2024 |
| WC 0046 | FREZAL PIERRE                          | LA GOUTINE           | GRUISSAN                | 10423   | SECTEUR 2      | Délibération n°07/2024 |
| WC 0227 | FREZAL PIERRE                          | LA MARTOYE           | GRUISSAN                | 7648    | SECTEUR 2      | Délibération n°07/2024 |
| WD 0176 | ARIBAUD JEAN MICHEL                    | PENELLOS             | GRUISSAN                | 18669   | SECTEUR 2      | Délibération n°08/2024 |
|         |  |                      | Surface totale de l'Asa | 3147086 | 314ha 70a 86ca |                        |
|         |  |                      | 7%                      | 220296  | 22ha 02a 96ca  |                        |
|         |  |                      | Surface distraite       | 77954   | 7ha 79a 54ca   |                        |

---

**Arrêté préfectoral DDTM-SICAJ-2024-07 portant réduction de périmètre de  
l'Association Syndicale Autorisée du Petit Mandirac**

---

Le préfet de l'Aude,  
Chevalier de l'Ordre National du Mérite,

**VU** l'ordonnance n° 2004-632 du 1<sup>er</sup> juillet 2004 relative aux associations syndicales de propriétaires et notamment son article 38 ;

**VU** le décret n° 2006-504 du 3 mai 2006 portant application de l'ordonnance susvisée ;

**VU** le décret du 13 juillet 2023 portant nomination de M. Christian POUGET en qualité de préfet de l'Aude ;

**VU** l'arrêté du premier ministre et du ministre de l'Intérieur en date du 17 décembre 2019 nommant, à compter du 1<sup>er</sup> janvier 2020, M. Vincent CLIGNIEZ, ingénieur en chef des travaux publics de l'État, directeur départemental des territoires et de la mer de l'Aude ;

**VU** l'arrêté préfectoral DDTM-2023-01-30 du 30 janvier 2023 portant organisation de la direction départementale des territoires et de la mer de l'Aude ;

**VU** l'arrêté préfectoral n° DPPAT-BCI-2023-087 du 4 octobre 2023 portant délégation de signature à M. Vincent CLIGNIEZ, directeur départemental des territoires et de la mer de l'Aude ;

**VU** l'arrêté n° 146 du 19 décembre 1988 portant création de l'Association Syndicale Autorisée (ASA) du Petit Mandirac ;

**VU** les statuts de l'ASA du Petit Mandirac ;

**VU** l'arrêté DDTM-SICAJ-2023-01 du 18 septembre 2023 portant modification de périmètre de l'ASA du Petit Mandirac ;

**VU** la délibération n° 05/2024 de l'assemblée des propriétaires du 16 janvier 2024 de l'ASA du petit Mandirac de demande de distraction d'une surface de 10 ha 32 a 40 ca, soit 5,5 % du périmètre ;

**VU** l'ensemble du dossier présenté conforme à la réglementation en vigueur ;

Considérant que les conditions de majorité fixées par l'article 38 de l'ordonnance susvisée sont remplies ;

ARRÊTE :

### ARTICLE 1 : DISTRACTION

Le périmètre de l'ASA du Petit Mandirac est réduit des parcelles suivantes :

| Commune  | Numéro  | Lieu-dit              | Surface (ha a ca) |
|----------|---------|-----------------------|-------------------|
| Narbonne | KP 0005 | Grand Tournebelle Sud | 0 ha 81 a 45 ca   |
| Narbonne | KP 0006 | Grand Tournebelle Sud | 1 ha 76 a 25 ca   |
| Narbonne | KP 0007 | Grand Tournebelle Sud | 2 ha 17 a 70 ca   |
| Narbonne | KP 0012 | Grand Tournebelle Sud | 2 ha 06 a 50 ca   |
| Narbonne | KP 0013 | Grand Tournebelle Sud | 1 ha 82 a 40 ca   |
| Narbonne | KP 0014 | Grand Tournebelle Sud | 1 ha 68 a 10 ca   |
| TOTAL    |         |                       | 10 ha 32 a 40 ca  |

### ARTICLE 2 : PUBLICATION

Le présent arrêté sera :

- notifié au président de l'association,
- affiché en mairie de Narbonne,
- notifié à chacun des propriétaires par le président de l'association .

### ARTICLE 3 : VOIES ET DÉLAIS DE RECOURS

Conformément aux dispositions des articles R.421-1 à R.421-7 du Code de justice administrative, le présent arrêté peut faire l'objet soit d'un recours gracieux auprès de l'auteur de la décision dans le délai de deux mois à compter de sa publication, soit d'un recours contentieux formé devant le tribunal administratif de Montpellier également dans le délai de deux mois à compter de sa publication.

Dans le cas d'un recours gracieux préalable, le recours contentieux pourra être introduit dans les deux mois suivant la réponse de l'auteur de la décision (le silence gardé pendant les deux mois suivant le recours gracieux emporte rejet de la demande).

Le recours contentieux formé devant le tribunal administratif de Montpellier s'effectue soit par courrier à l'adresse suivante, 6 Rue Pitot CS 99002 34063 Montpellier cedex 2, soit par voie électronique à l'adresse internet suivante <https://citoyens.telerecours.fr>.

#### **ARTICLE 4 : EXÉCUTION**

Monsieur le Directeur Départemental des Territoires et de la Mer, Madame la Secrétaire Générale de la Préfecture, Monsieur le Maire de Narbonne, Monsieur le Président de l'Association Syndicale Autorisée du Petit Mandirac sont chargés, chacun en ce qui le concerne, de l'exécution du présent arrêté.

CARCASSONNE, le **05 MARS 2024**

Pour le Préfet et par délégation,  
Le directeur départemental des territoires et de la mer,



Vincent CLIGNIEZ